

Original Ersatzteile

Genuine spare parts

**GARTENGERÄTE
LAWN & GARDEN MACHINES
2009**

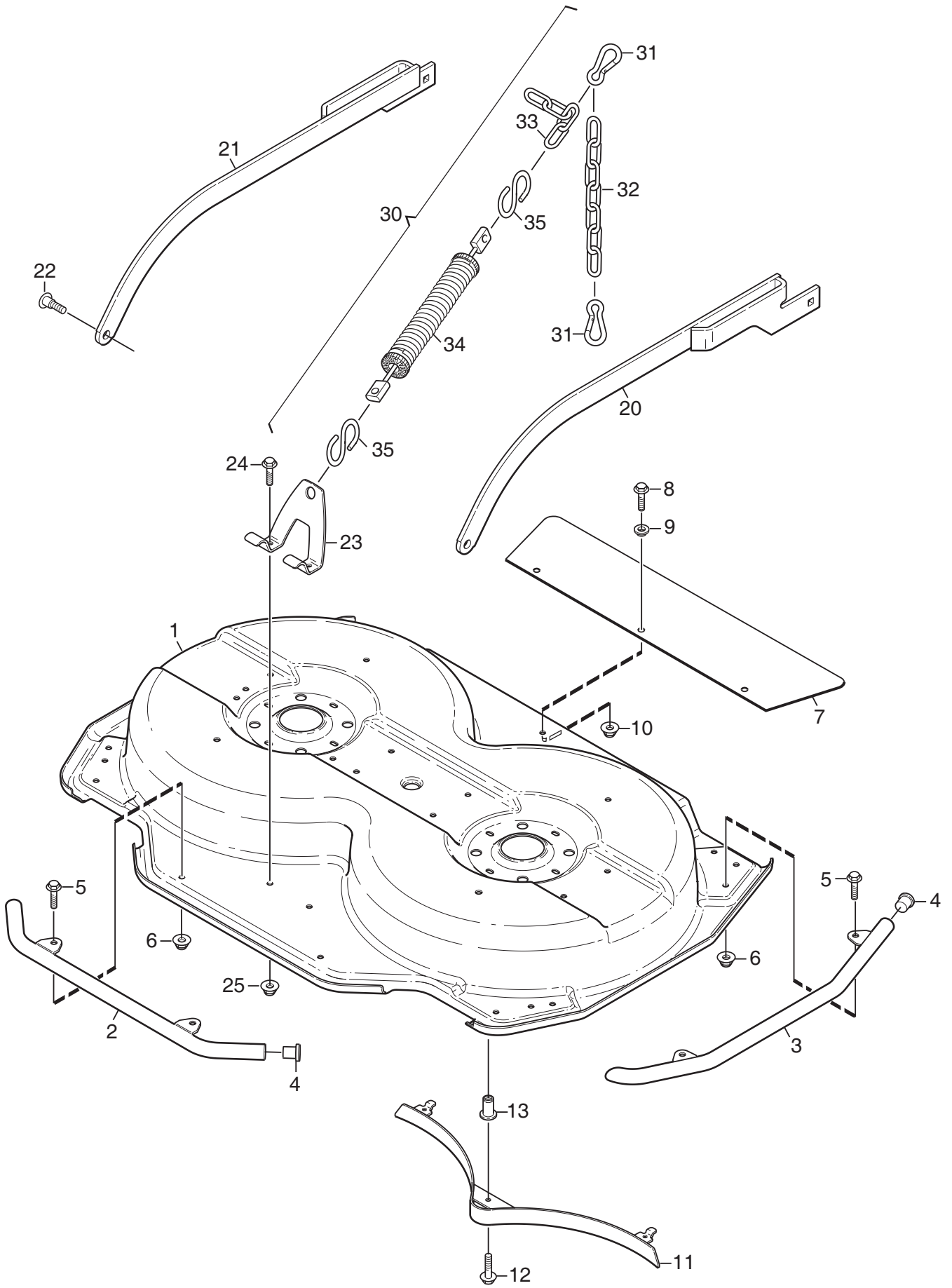



Ausgabe Issue 2009-31		Bild Nr Picture No C130		XK MÄHWERK 105C RAHMEN		XK MOWER DECK 105C FRAME		Seite Page 128	
Pos. Fig.	Anzahl/Quantity			Artikel Nr. Part No	Bezeichnung	Description	Satz Kit	Anmerkung Notes	
	2972 -73	2974 -73							
1	1	1		1134-6191-03	Haube- rot.....	Casing- red.....		Pos 13 incl.	
2	1	1		1134-6208-02	Frontschutz- schwarz.....	Front guard tube- bl.			
3	2	2		1134-6223-02	Seitenschutz- schwarz	Side guard tube- black			
4	4	4		9403-0025-70	Propfen- schwarz.....	End cap- black.....			
5	6	6		9959-0816-16	Schraube	Screw			
6	6	6		9739-0831-22	Mutter	Nut			
7	1	1		1134-6281-03	Gummischutz	Rubber guard			
8	3	3		9959-0816-16	Schraube	Screw			
9	3	3		1134-4185-01	Flanschscheibe	Flange washer			
10	3	3		9739-0831-22	Mutter	Nut			
11	1	1		1134-6231-01	Mulchpropfen	Mulching plug			
12	1	1		9959-0816-16	Schraube	Screw			
13	1	1		1134-5595-01	• Nietmutter.....	• Riveting nut.....			
20	1	1		1134-6237-07	Mähwerkarm- L, schw	Deck arm- LH, black.....			
21	1	1		1134-6237-08	Mähwerkarm- R, schw.....	Deck arm- RH, black			
22	2	2		1134-6279-01	Schulter-schraube.....	Shoulder bolt			
23	1	1		1134-6315-02	Hebehalter- schw	Lift bracket- black.....			
24	2	2		9959-0816-16	Schraube	Screw			
25	2	2		9739-0831-22	Mutter	Nut			
30	1	1		1134-6362-01	Hebefeder kpl	Lift spring assy	Pos 31 - 35 incl.		
31	2	2		1134-5528-01	• Karabinerhaken.....	• Snap hook.....			
32	1	1		1134-6368-02	• Kette	• Chain	7 links 4 links		
33	1	1		1134-6368-01	• Kette	• Chain			
34	1	1		1134-6365-03	• Hebefeder	• Lift spring.....			
35	2	2		1134-4623-01	• S- Haken	• S- hook.....			
99	1	1		8211-7080-90	Bedienungsanleitung	Owner's manual	Not ill.		

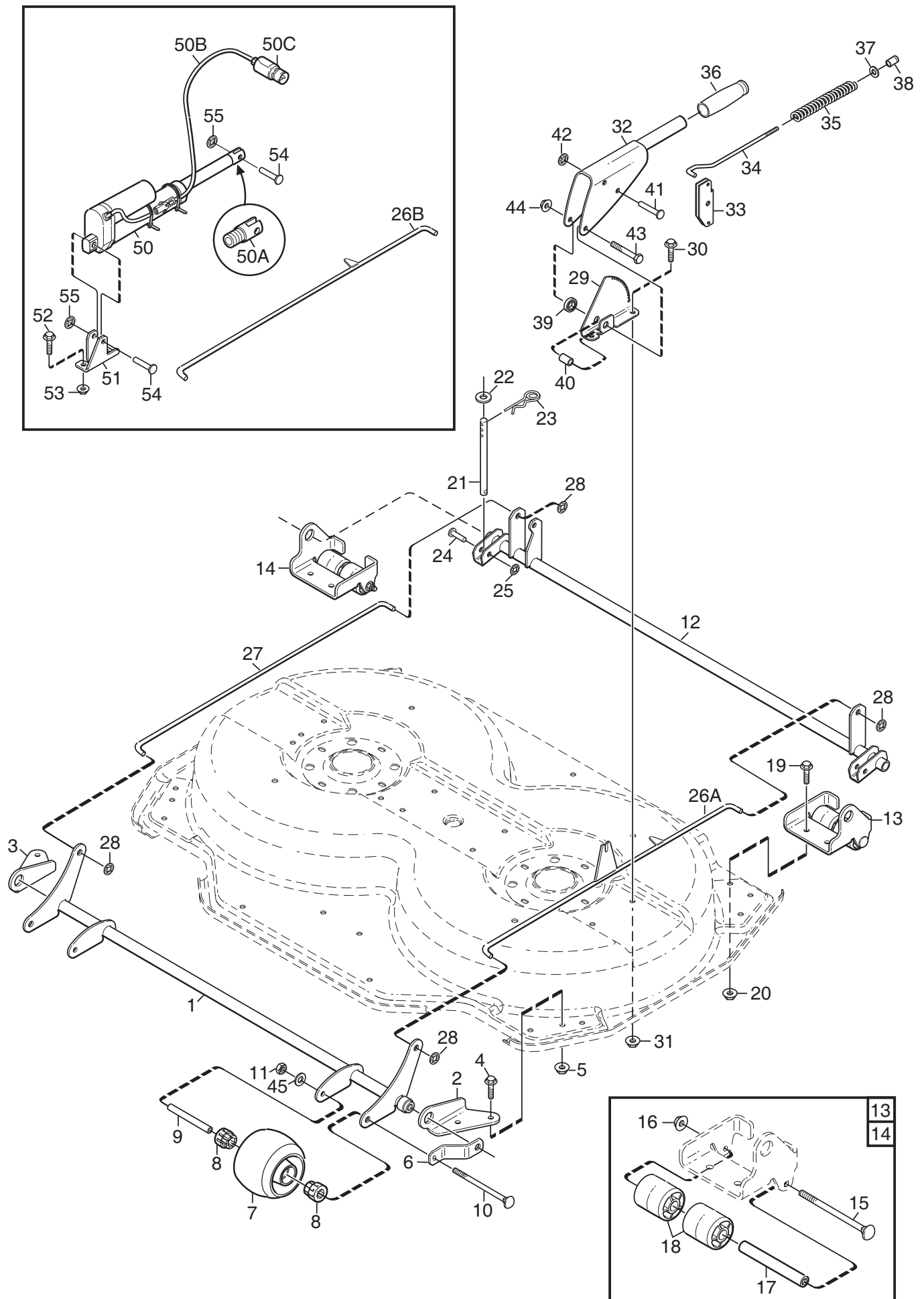

C131A

Ausgabe Issue 2009-31		Bild Nr Picture No C131A		XK MÄHWERK 105C REGULIERUNGEN		XK MOWER DECK 105C CONTROLS		Seite Page 130	
Pos. Fig.	Anzahl/Quantity			Artikel Nr. Part No	Bezeichnung	Description	Satz Kit	Anmerkung Notes	
	2972 -73	2974 -73							
1	1	1		1134-6275-02	Vorderachse- schwarz	Front axle- black.....			
2	1	1		1134-6215-03	Halter- L, schwarz.....	Bracket fr- LH, black.....			
3	1	1		1134-6215-04	Halter- R, schwarz	Bracket fr- RH, black			
4	4	4		9959-0816-16	Schraube	Screw.....			
5	4	4		9739-0831-22	Mutter	Nut			
6	2	2		1134-6278-02	Leitblech- schwarz.....	Guide- black			
7	2	2		1134-4284-01	Rad	Wheel.....			
8	4	4		1134-4319-01	Lager	Bearing.....			
9	2	2		1134-4318-01	Radachse.....	Wheel axle.....			
10	2	2		9897-0813-02	Schraube	Screw.....			
11	2	2		9747-0831-02	Mutter.....	Lock nut.....			
12	1	1		1134-6197-02	Hinterachse- schwarz	Rear axle- black			
13	1	1		1134-6282-01	Rollen- L, m.Halter.....	Roller- LH, w/bracket			
14	1	1		1134-6282-02	Rollen- R, m.Halter	Roller- RH, w/bracket.....			
15	1	1		9897-0813-02	• Schraube	• Screw			
16	1	1		9739-0831-22	• Mutter	• Nut			
17	1	1		1134-4318-01	• Radachse.....	• Wheel axle.....			
18	2	2		1134-6206-01	• Rollen	• Roller			
19	4	4		9959-0816-16	Schraube	Screw.....			
20	4	4		9739-0831-22	Mutter	Nut			
21	2	2		1134-6198-01	Stange	Stud			
22	2	2		9699-0104-02	Scheibe.....	Washer.....			
23	2	2		9598-2001-02	Schließnadel	Spring pin			
24	2	2		9646-0098-22	Niet.....	Rivet.....			
25	2	2		9675-0012-02	Verriegelungsscheibe	Locking washer.....			
26 A	1			1134-6249-01	Druckstange- L	Push rod- LH.....			
26 B		1		1134-6250-01	Druckstange- L	Push rod- LH.....			
27	1	1		1134-6246-01	Druckstange- R.....	Push rod- RH			
28	4	4		9675-0015-02	Verriegelungsscheibe	Lock washer.....			
29	1			1134-6255-01	Höhenverstellsektor.....	Height adj. quadrant.....			
30	2			9959-0816-16	Schraube	Screw.....			
31	2			9739-0831-22	Mutter	Nut			
32	1			1134-6244-02	Höhenverst.hebel- schw	Height adj.lever- bl			
33	1			1134-6254-01	Sperre.....	Catch.....			
34	1			1134-5444-01	Druckstange	Push rod			
35	1			1134-5445-01	Feder	Spring			
36	1			1134-5503-01	Griff	Handle.....			
37	1			9699-0087-02	Scheibe.....	Flat washer.....			
38	1			1134-3051-01	Sperrknopf.....	Locking knob			
39	1			1134-6286-03	Distanz.....	Spacer.....			
40	1			1134-1565-16	Distanz.....	Spacer.....			
41	2			9646-0105-22	Niet.....	Rivet.....			
42	2			9672-0006-02	Verriegelungsscheibe	Lock washer			
43	1			9997-0850-16	Schraube	Screw.....			
44	1			9747-0831-02	Mutter.....	Lock nut.....			
45	2	2		9699-0028-02	Scheibe.....	Flat washer.....			
50		1		1134-6417-01	Elektrische Hebegerät.....	Actuator			
50 A		1		1134-6373-01	.Stangenende.....	.Rod end			
50 B		1		1134-6418-02	.KabelCable.....			
50 C		1		1134-6182-01	.KontaktMale terminal			
51		1		1134-6192-01	Halterung.....	Bracket.....			
52		2		9959-0816-16	Schraube	Screw.....			
53		2		9739-0831-22	Mutter.....	Nut			
54		2		9646-0098-22	Niet.....	Rivet.....			
55		2		9675-0012-02	Schlossscheibe	Locking washer.....			

Pos 15 - 18 incl.
Pos 15 - 18 incl.

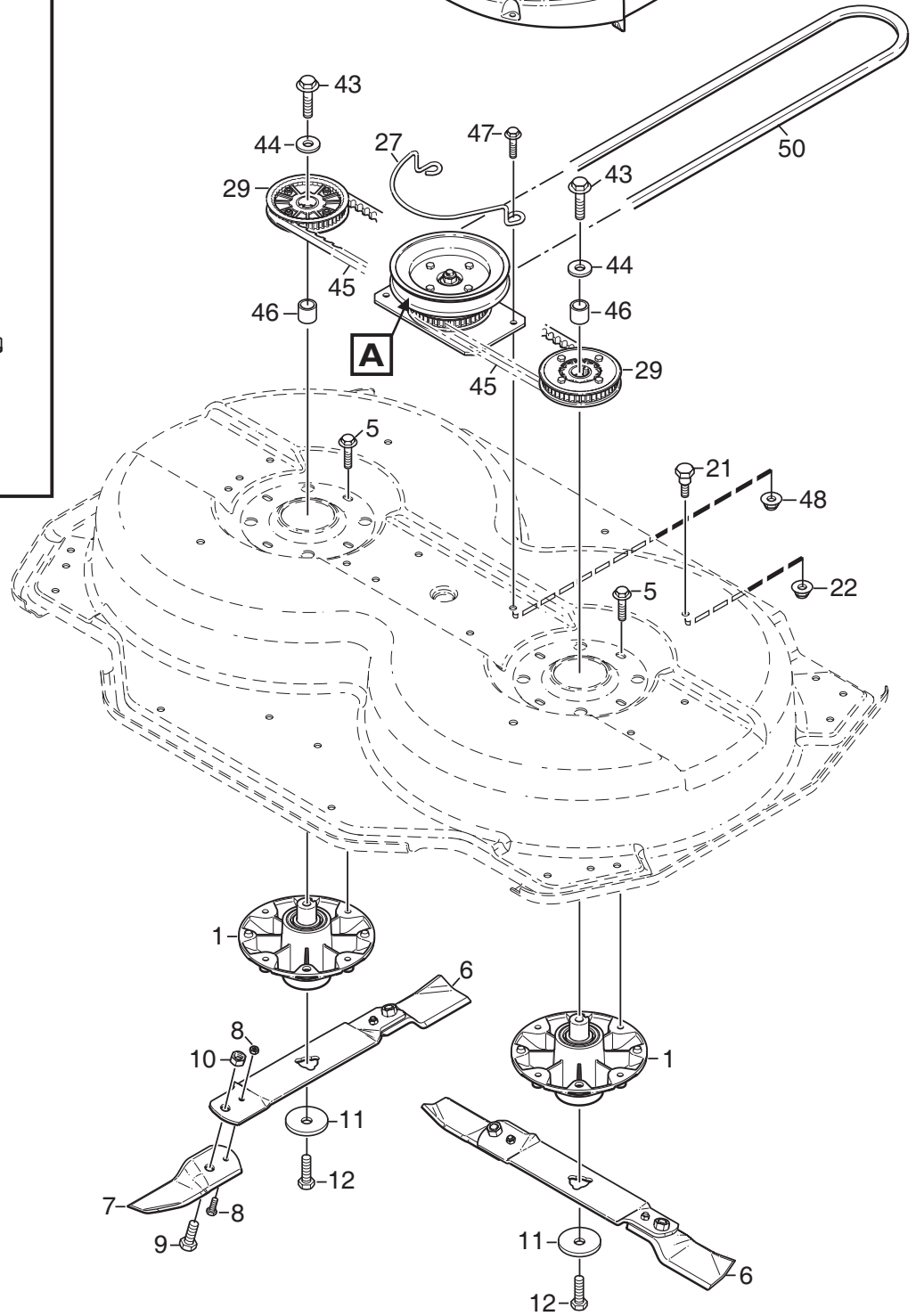
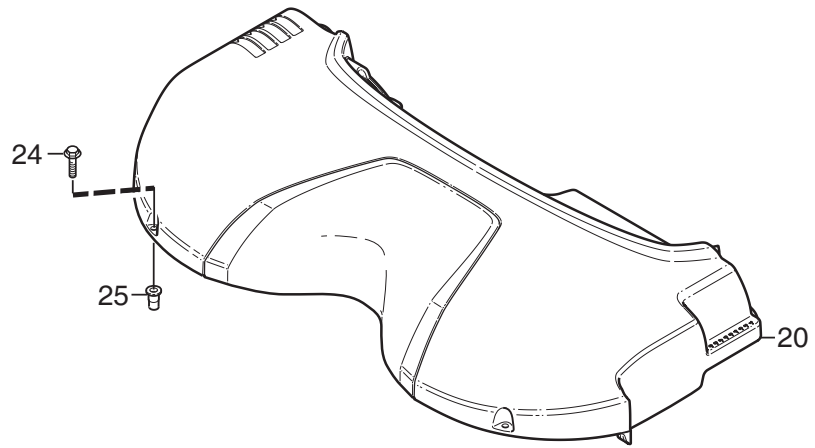
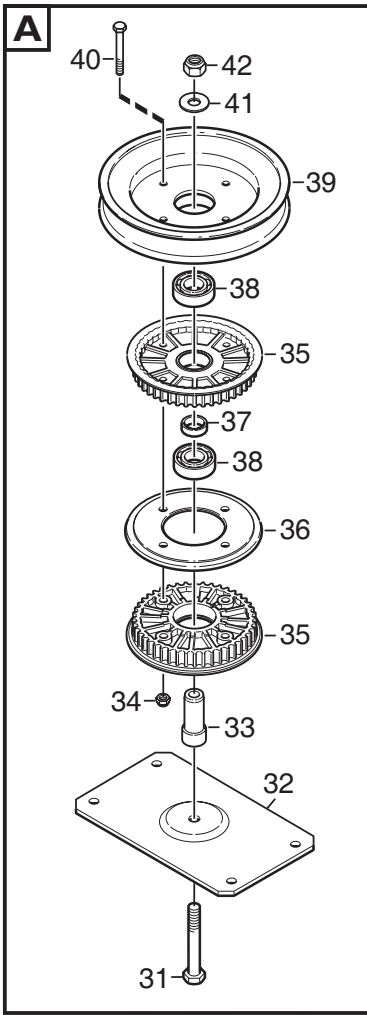

C132A

Ausgabe Issue 2009-31		Bild Nr Picture No C132A		XK MÄHWERK 105C TRANSMISSION		XK MOWER DECK 105C TRANSMISSION		Seite Page 132	
Pos. Fig.	Anzahl/Quantity			Artikel Nr. Part No	Bezeichnung	Description	Satz Kit	Anmerkung Notes	
	2972 -73	2974 -73							
1	2	2		1134-5831-01	Lagerbuchse kpl	Bearing box assy.....			
5	8	8		9945-0825-16	Schraube	Screw			
6	2	2		1134-6240-03	Messer kpl.....	Blade bar assy.....		Pos 7 incl.	
7	1	1		1134-9119-01	• Messersatz	• Blade kit		Pos 8 - 10 incl.	
8	1	1		1134-9054-01	•• Scherbolzensatz.....	•• Shear bolt kit.....			
9	2	2		1134-6311-01	•• Bolt	•• Bolt.....		7/16" UNF	
10	2	2		1134-6312-01	•• Schloßmutter	•• Lock nut		7/16" UNF	
11	2	2		1134-6211-01	Messerscheibe.....	Blade washer.....			
12	2	2		9997-1060-12	Schraube	Screw.....			
20	1	1		1134-6280-03	Deckel- grau.....	Transm.cover- grey			
21	2	2		1134-0240-01	Schulter-schraube.....	Shoulder screw			
22	2	2		9739-0831-22	Mutter	Nut			
24	2	2		9945-0825-16	Schraube	Screw			
25	2	2		1134-5595-01	Nietmutter	Riveting nut.....			
27	1	1		1134-6431-01	Riemenführung.....	Belt guide			
29	2	2		1134-6287-01	Zahnriemenscheibe	Toothed belt pulley			
31	1	1		9997-1065-12	Schraube	Screw			
32	1	1		1134-6209-01	Halterung.....	Bracket			
33	1	1		1134-6205-01	Achse.....	Shaft			
34	4	4		9747-0631-02	Mutter	Lock nut			
35	2	2		1134-6186-01	Zahnriemenscheibe	Toothed belt pulley.....			
36	1	1		1134-6188-01	Distanzplatte.....	Spacer plate			
37	1	1		1134-3725-05	Distanz.....	Spacer			
38	2	2		9549-0019-00	Kugellager	Ball bearing			
39	1	1		1134-6204-01	Riemenscheibe	Belt pulley		Ø = 168 mm	
40	4	4		9997-0650-12	Schraube	Screw			
41	1	1		9699-0030-02	Scheibe.....	Flat washer.....			
42	1	1		9747-1031-02	Mutter	Lock nut			
43	2	2		9997-1060-12	Schraube	Screw			
44	2	2		1134-5406-01	Scheibe.....	Washer			
45	2	2		9585-0165-01	Zahnriemen	Toothed belt			
46	2	2		1134-5400-04	Distanz.....	Spacer			
47	4	4		9959-0820-16	Schraube	Screw			
48	4	4		9739-0831-22	Mutter	Nut			
50	1	1		9585-0170-01	Keilriemen	V- belt.....		2WD	
50	1	1		9585-0172-01	Keilriemen	V- belt.....		4WD	